Vilter Energiecoaching: Effektive Methoden zur Speicherung von Solarstrom

Das Team von Vilter Solar rund um Wieland Vilter informiert über Möglichkeiten zur Speicherung von Solarstrom

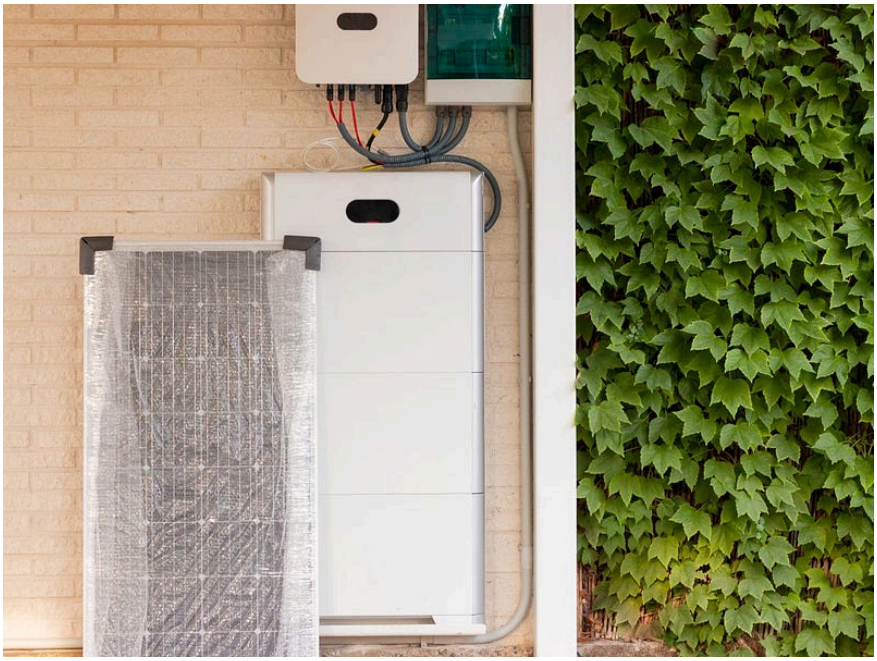

Die Speicherung von Solarstrom ist ein wesentlicher Faktor, um Energieeffizienz zu steigern und einen bedeutenden Beitrag zur Energiewende zu leisten, erklären die Experten von Vilter Solar. Solarstrom, also die durch Photovoltaikanlagen gewonnene elektrische Energie aus Sonnenlicht, ermöglicht es, Haushalte und Unternehmen mit umweltfreundlicher Energie zu versorgen. Jedoch ist die Sonneneinstrahlung nicht zu jeder Tageszeit gleich stark und variiert zusätzlich witterungsbedingt, was eine kontinuierliche und zuverlässige Energieversorgung herausfordert.

Um dieses Problem zu adressieren, werden Speichersysteme benötigt, die Solarstrom effizient speichern können, um ihn bei Bedarf abzugeben, so Vilter Solar. Dabei gibt es verschiedene Technologien und Methoden, wie Solarstrom gespeichert werden kann. Batteriespeicher, insbesondere Lithium-Ionen-Akkus, sind aufgrund ihrer hohen Energiedichte und langen Lebensdauer eine

populäre Lösung für die Zwischenspeicherung von Solarstrom in privaten Haushalten sowie in der Industrie.

Neben Batteriespeichern gibt es auch andere Verfahren, die auf andere Weise zur Speicherung von Solarstrom beitragen. Zum Beispiel kann mit überschüssigem Strom Wasserstoff erzeugt werden, der wiederum als Energieträger genutzt oder in das Erdgasnetz eingespeist werden kann. Diese Methoden eröffnen neue Möglichkeiten, den Anteil von Solarstrom im Energiemix zu erhöhen und eine nachhaltige Energieversorgung zu fördern.

Das Team von Vilter Solar erklärt die Grundlagen der Solarstromspeicherung

Die Speicherung von Solarstrom ist entscheidend, um die durch Photovoltaikanlagen (PV-Anlagen) generierte Energie optimal zu nutzen. Dies ermöglicht eine Versorgung auch außerhalb der Sonnenstunden.

Funktionsweise von Solarbatterien

Solarbatterien speichern den durch PV-Module erzeugten Strom, um ihn bei Bedarf zur Verfügung zu stellen, erklärt Wieland Vilter. Der Wechselrichter wandelt den Gleichstrom der Batterie in Wechselstrom um. Ein Batterie Management System überwacht und steuert dabei die optimale Ladung und Entladung des Speichers.

Verschiedene Speichertypen

Es gibt eine Vielzahl von Speichern, die sich in Technologie und Kapazität unterscheiden, erklärt Diplom Ingenieur Wieland Vilter. Lithiumspeicher sind weit verbreitet aufgrund ihrer hohen Energiedichte und langen Lebensdauer. Andere Speichertypen beinhalten Blei-Säure- oder Salzwasser-Batterien, die jeweils eigene Vor- und Nachteile aufweisen.

Integration ins Stromnetz

Die Einbindung des Batteriespeichers ins Stromnetz erfordert eine sorgfältige Planung, erläutern die Experten von Vilter Solar. Hierbei spielen Energie-Flussmanagement und die technische Kompatibilität mit dem bestehenden Netzwerk eine große Rolle. Ziel ist es, den